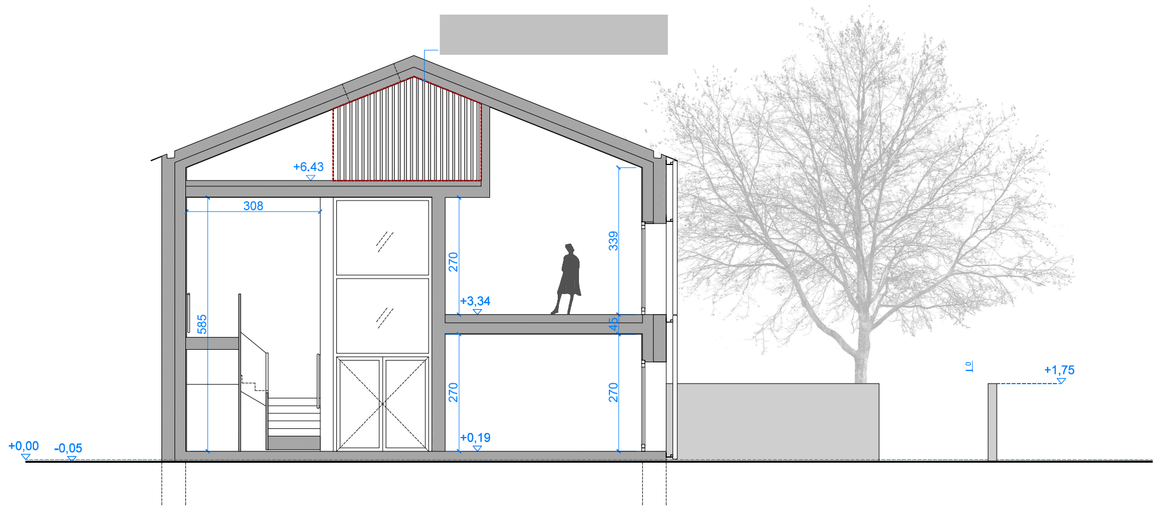

SEZIONE AA
scala 1:100

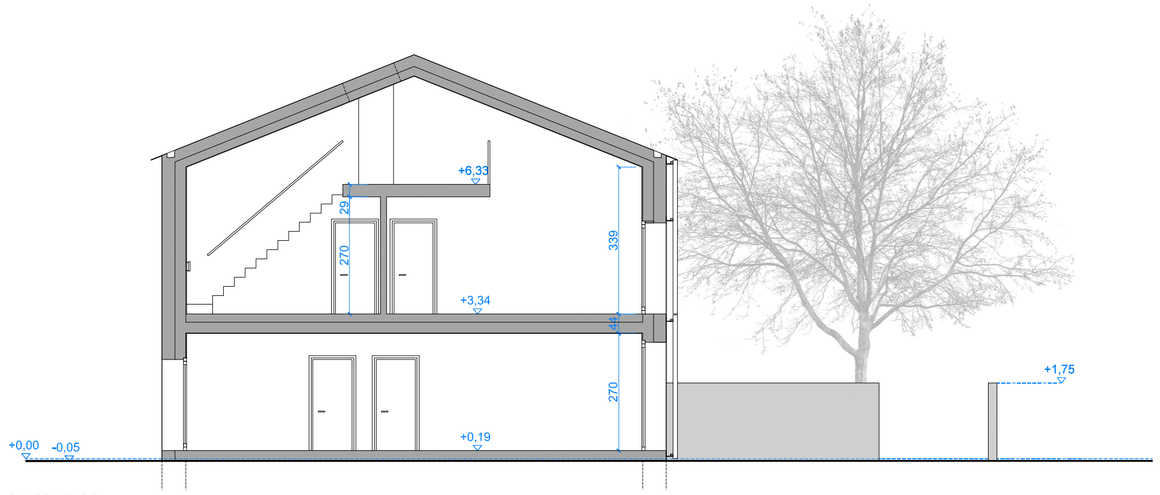

SEZIONE CC
scala 1:100

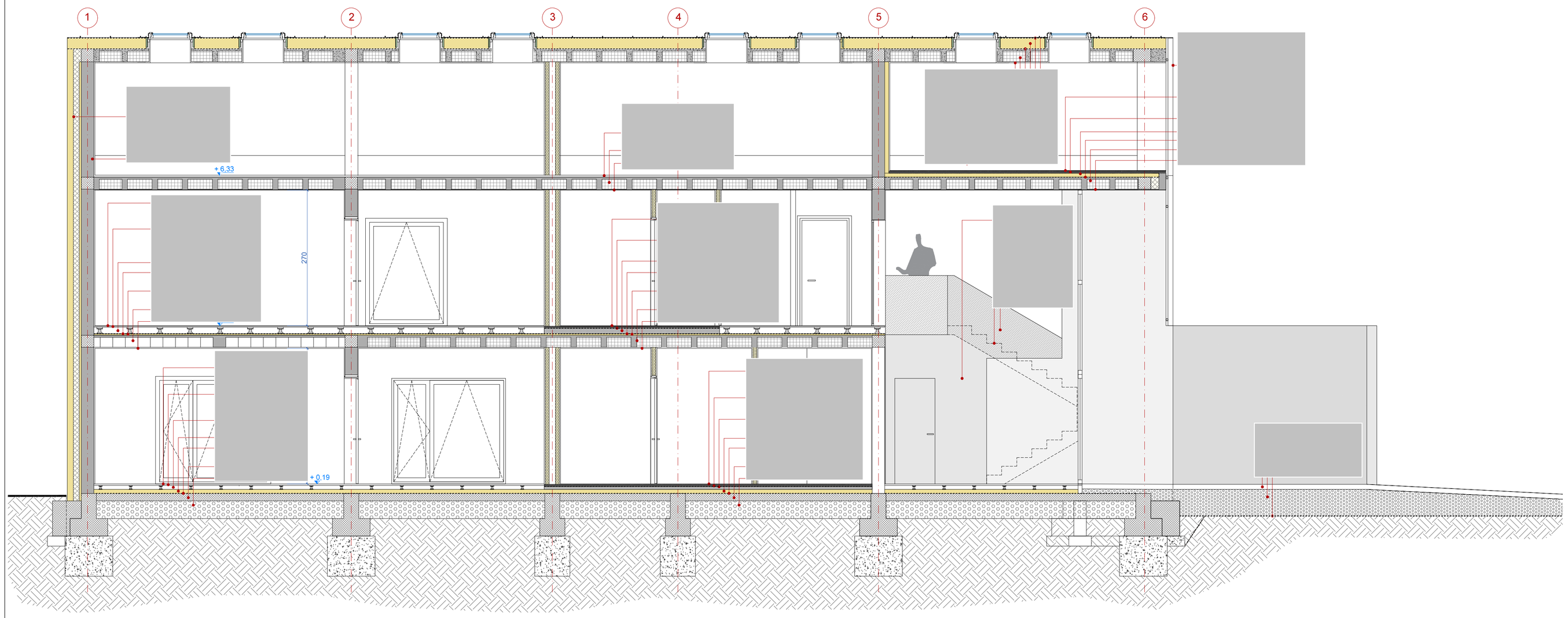

SEZIONE BB
scala 1:50

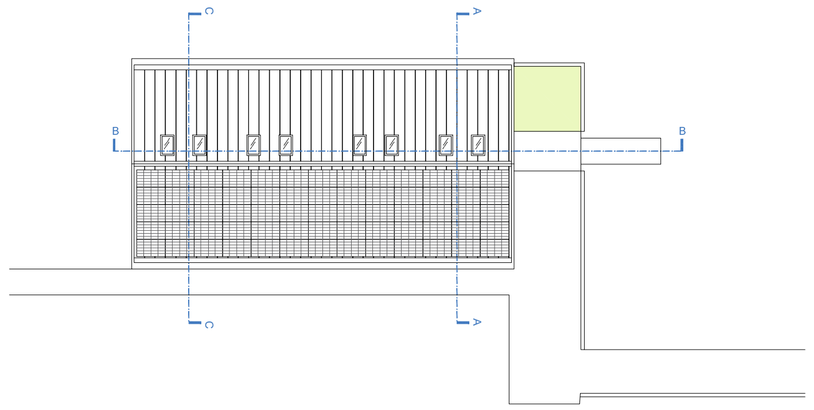

riferimento sezione

03	Rev. progetto dopo osservazioni ATS
revisioni	
riferimenti	

COMUNE DI TREVISO

committente

ALTO TREVIGIANO SERVIZI SPA
Via Schiavonesca Priula, 86
31044 Montebelluna, TV

oggetto

RISTRUTTURAZIONE FABBRICATO
Ad uso direzionale in via Cesare Pavese,TV

PROGETTO:
sezioni A-A; B-B; C-C

PROGETTO ARCHITETTONICO:
MADEassociati architettura e paesaggio
arch. Adriano Marangon
arch. Michela De Pol
Via Bolzano, 3 - 31100 Treviso
tel./fax 0422 590 198 - info@madeassociati.it
Collaboratori:
Arch. Laura Castenetto
Arch. Daniele Giurizzato

PROGETTO STRUTTURE e IMPIANTI:
T14 Associati
Ing. Roberto Scotta
Via Terraglio, 14 - 31022 Preganziol (TV)
tel. 0422 1782715 - fax 0422 1782597 - info@t14associati.com
Collaboratori:
Ing. Daniele Barbaro
Geom. Elisa Padovan

CONSULENTE IMPIANTI:
Studio Nadalin
Piazzetta San Marco, 7/3 - 31053 Pieve di Soligo (TV)
tel. 371 4385341 - nadalin@studionadalin.com

tav.	data	scale	file
A10.E	20/01/2023	1:100 - 1:50	2023_aggiornamento disegni esecutivi.dwg